

Помещение, 62.3 м²

Условный номер: 24Н

Общие параметры

Проект	Левел Войковская
Расположение	м. Войковская от 11 мин
Тип помещения	Ритейл
Этаж и корпус	1 из 26, корпус 4
Срок сдачи	III кв. 2028 г.
Цена за м²	687 928 руб.
Высота потолков	6.95 м
Вход	Со двора
Расположение в проекте	1-я линия

Технические характеристики

Мокрая точка	Есть
Зона погрузки / разгрузки	Нет
Вывеска	Есть
Технолог. вытяжка	710 м³/час
Электрическая мощность	12 кВт
Нагрузка на пол	480 кг/м²
Кондиционирование	Индивидуальное

План этажа (1 этаж)



План этажа (2 этаж)

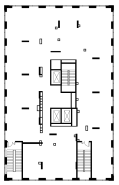

Смотреть на сайте
Отсканируйте QR-код и посмотрите это помещение на Level.ru

Схема проезда в офис продаж
г. Москва, Озёрная ул., д. 1
Ежедневно: 10:00-19:00

42 857 937 руб. -15%
~~50 421 104 руб.~~

Настоящий материал не является рекламой, не является публичной офертой. Указана проектная площадь. Окончательная площадь будет уточнена по результатам обмеров. Застройщик оставляет за собой право досрочного прекращения или изменения условий акции, а также внепланового изменения стоимости объекта.